

IDENTIFICACIÓN

PA-CA.10 (97)

BARRIO	CAMPANILLAS	HOJA	21	PLANEAMIENTO INCORPORADO:	Plan Especial de Reforma Interior - CA-8 "Travesía de Maqueda"
--------	-------------	------	----	---------------------------	--

Identificación y Localización

Ordenación

Planeamiento y Gestión

Planeamiento incorporado:

Plan Especial de Reforma Interior CA-8 "Travesía de Maqueda". Aprobación Definitiva: 30-06-05

Gestión Urbanística:

Convenio Urbanístico:

Plan Especial de Infraestructuras Básicas:

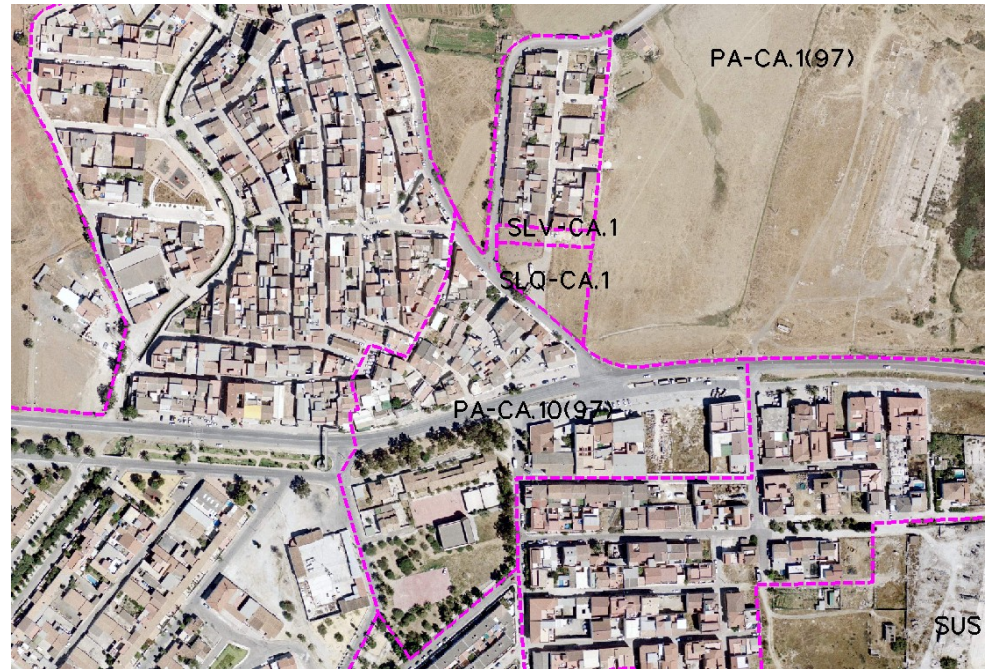

CONDICIONES

- 1.- Fijar las alineaciones previstas para el ámbito fijado, al existir una doble alineación.
- 2.- Obtener una ordenación más detallada del núcleo.
- 3.- Ampliación del Colegio Público "Cayetano Bolívar", en la zona Sur del mismo, recalificando como Sistema de Equipamiento Educativo un vías peatonal previsto en el PA-CA.2 (83) .
- 4.- Reconocimiento de la doble alineación existente en C/ Tobías.
- 5.- Ordenanzas de aplicación: CTP-1 y UAD-1.
- 6.- Obtención de equipamientos y zonas destinado a espacio viario.

Ordenación Pormenorizada Completa

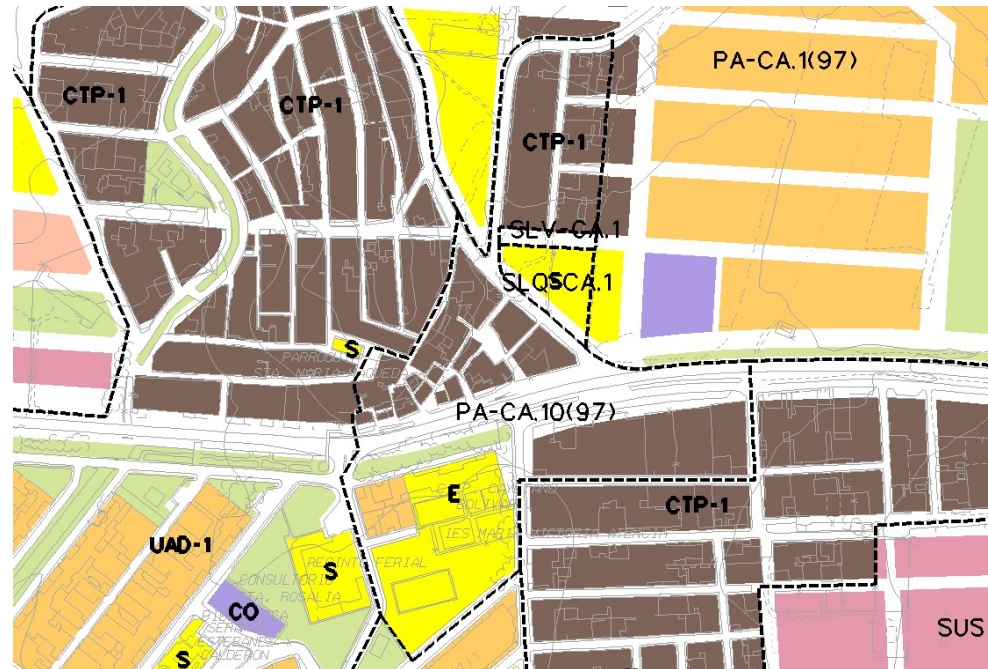

DETERMINACIONES

SUPERFICIE DEL ÁMBITO:	m ² s	Ie m ² /m ² s:	
EDIFICABILIDAD TOTAL:	m ² t	Uso Global:	Residencial
APROV. MEDIO:	m ² /m ² s	C.P.H.:	
APROV. SUBJETIVO:	m ² /m ² s	Excesos:	